Духовно-познавательная игра *для детей и их родителей*
«Кто хочет стать миссионером?»

Выпуск 7
22.10.2017

Ответ на задание предыдущего выпуска (15.10.2017)

На картинке предыдущего выпуска изображён

Фёдор Фёдорович Ушаков (1745-1817) — русский флотоводец, адмирал (1799), командующий Черноморским флотом (1790-1792). Не потерпел ни одного поражения.

В 2001 году Русской православной церковью причислен к лику святых как праведный воин Феодор Ушаков.

Интересно, что святой Феодор Ушаков был племянником другого святого – преподобного Феодора Санаксарского (в миру Ивана Игнатьевича Ушакова; 1718-1791).

Сегодня (22 октября) мы чтим память святых Авраама и племянника его Лота – известных праведников, которые жили за 2000 лет до Рождества Христова…

Вопрос этого выпуска

Перед вами два изображения французского живописца Гюстава Доре (1832-1883): «Три Ангела перед Авраамом» и «Бегство Лота из Содома». Как вы думаете, в какой книге Библии подробно описываются эти события из жизни *ветхозаветных* праведников?

1) Откровение Иоанна Богослова
2) Деяния святых апостолов
3) Евангелие
4) Первая книга Моисеева. Бытие

Пользуйтесь
- оглавлением настольной книги христианина – Библии;
- следующей подсказкой: Библия разделена на две части: Ветхий Завет, куда входят книги, описывающие события до Рождества Христова, и Новый Завет, в который входят книги, описывающие жизнь во время и после жизни Иисуса Христа;
- (если нужно) помощью родителей.

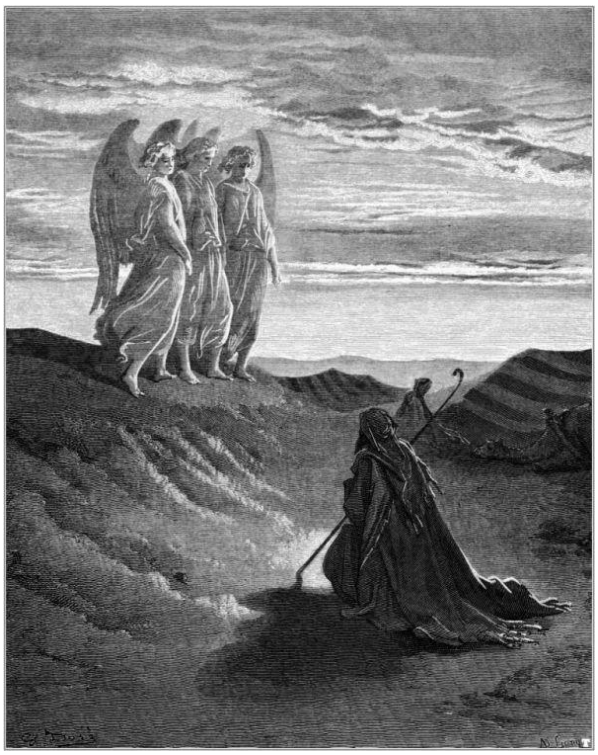

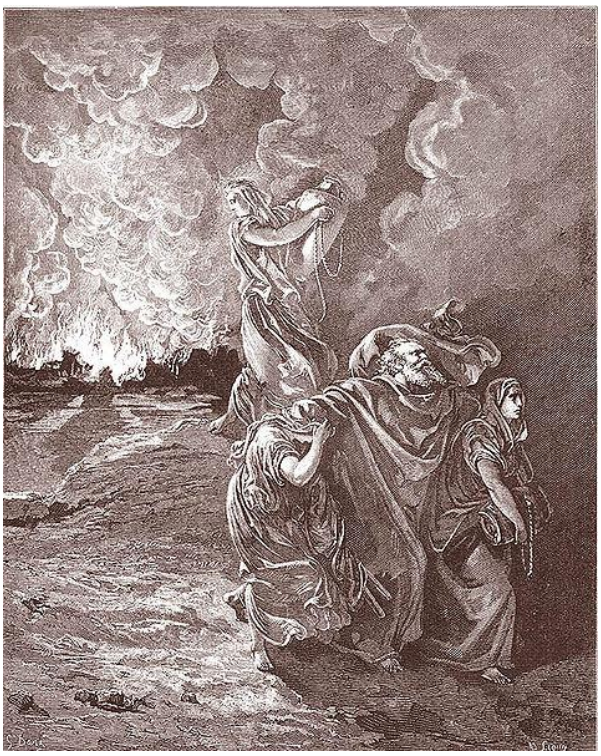

В течение недели отправляйте правильный ответ на электронную почту редактору (адрес указан внизу страницы); не забудьте указать Ваше имя и фамилию. По итогам правильных ответов в конце месяца будет определён победитель, который получит приз…